tutoriel

Partager Thunderbird entre Linux et Windows

Méthode en partageant les répertoires : http://protuts.net/utiliser-thunderbird-sous-windows-et-ubuntu/

Nous allons partager un profil Thunderbird entre Windows et Linux en dual-boot (d'après la doc ubuntu)

Principe : créer un profil de chaque côté et le faire pointer sur le même répertoire, par exemple :

1. **sous windows** : D:\logiciels\thunderbird
2. **que l'on retrouve sous linux** en : /media/donnees/logiciels/thunderbird

Pré-requis

Première étape

Lancez le gestionnaire de profils :

1. **sous Linux** :

```
USER@MACHINE:~$ thunderbird -p
```

2. **sous Windows** : dans une console de commande (lancée par démarrer → exécuter → cmd) :

```
"C:\Program Files\Mozilla Thunderbird\thunderbird.exe" -p
```

Autres étapes

Sous Linux

1. **Cliquez sur** Create Profile :

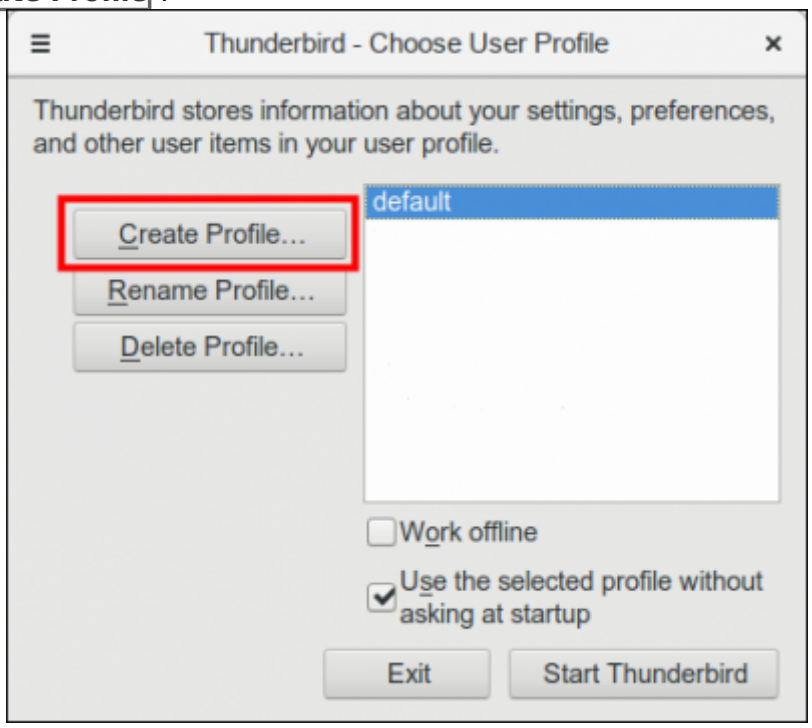

2. **Cliquez sur** Next pour passer la première page et paramétrer le nouveau profil :

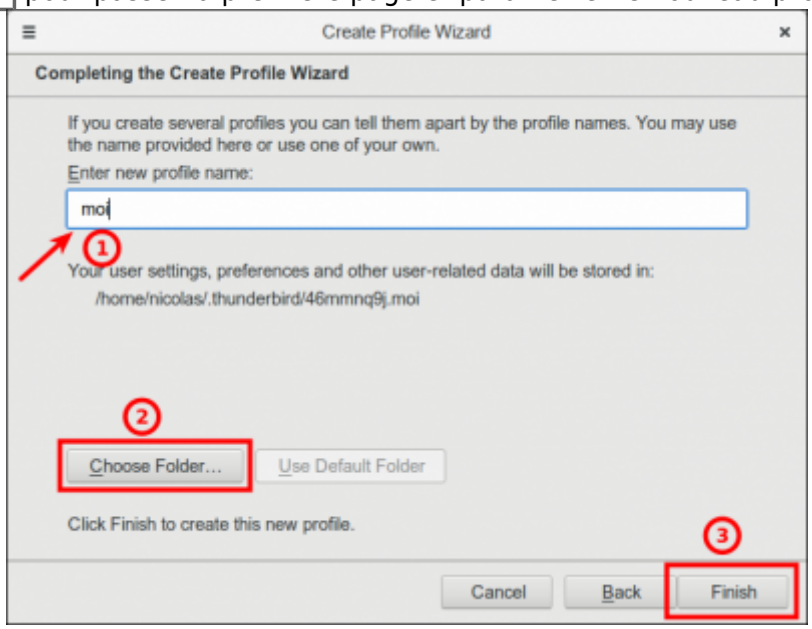

   1. **Enter new profile name:** : nom de l'utilisateur (par exemple)
   2. Choose folder**:** sélectionnez le dossier voulu (par exemple /media/donnees/thunderbird)
   3. **cliquez sur le bouton** Finish pour revenir à la fenêtre de choix de profil

3. **S'il y a d'autres profils, effacez-les** :
   1. **Cliquez sur le nom du profil à effacer** puis sur le bouton Delete Profile...
   2. **Dans la fenêtre qui apparaît**, vous pouvez :
      1. **conserver** les fichiers

2. **ou cliquer sur le bouton Delete Files**

4. **Au retour à la fenêtre de choix de profil**, cliquez sur le bouton Exit.

Sous Windows

Même chose :

1. **Cliquez sur Create Profile** :

2. **Cliquez sur Next** pour passer la première page et paramétrez le nouveau profil :

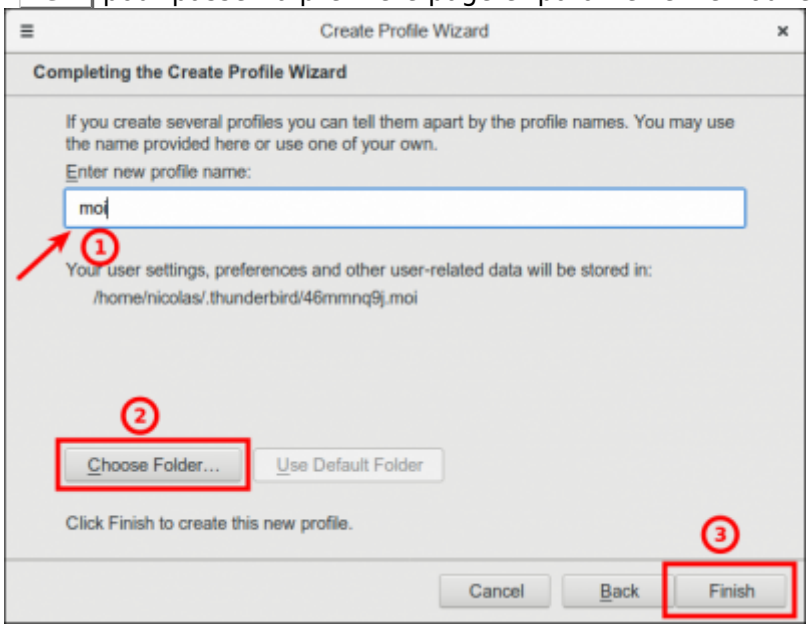

1. **Enter new profile name:** : nom de l'utilisateur (par exemple)
2. **Choose folder:** : sélectionnez le même dossier que sous Linux (par exemple D:\thunderbird si D est le disque /media/donnees de Linux)
3. **Un clic sur le bouton Finish** vous ramène à la fenêtre de choix de profil

3. **S'il y a d'autres profils, effacez-les** :
    1. **Cliquez sur le nom du profil à effacer puis sur le bouton Delete Profile...**
    2. **Dans la fenêtre qui apparaît**, vous pouvez :
        1. **conserver** les fichiers
        2. **ou cliquer sur le bouton Delete Files**
4. **Au retour à la fenêtre de choix de profil**, cliquez sur le bouton Exit.

Conclusion

Problèmes connus

Voir aussi

- **(fr)** https://doc.ubuntu-fr.org/tutoriel/thunderbird_profils

---

Basé sur « Gérer les profils de Thunderbird » par doc.ubuntu-fr.

From:
https://doc.wikis.frapp.fr/ - **doc**

Permanent link:
https://doc.wikis.frapp.fr/doku.php?id=tutoriel:internet:thunderbird:profils:2boot:start

Last update: **2023/03/30 10:15**